

350 SX-F 2016

ART.-NR.: 3CM089350PDE

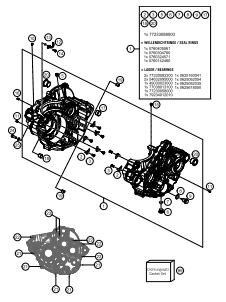
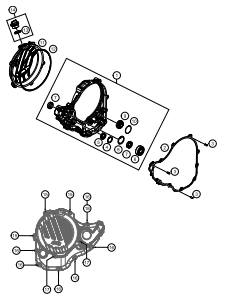
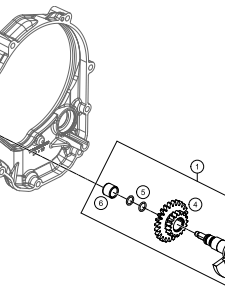
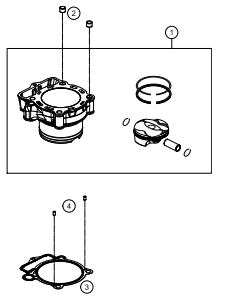
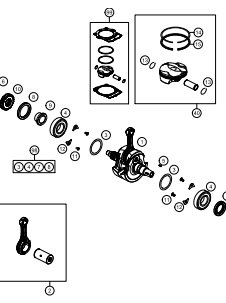
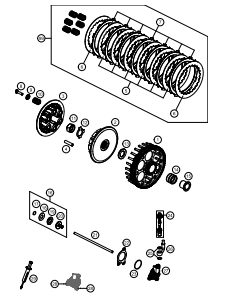
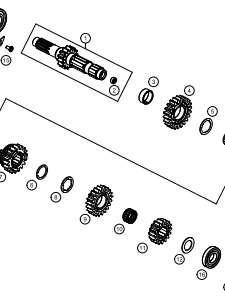
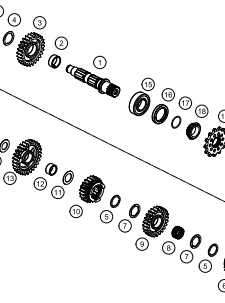
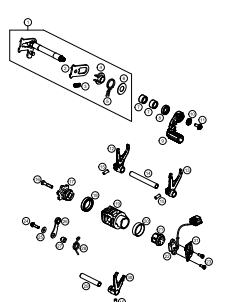
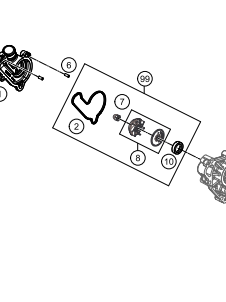
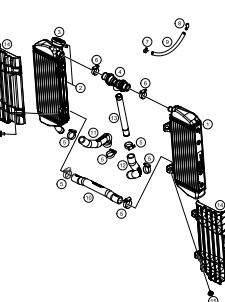
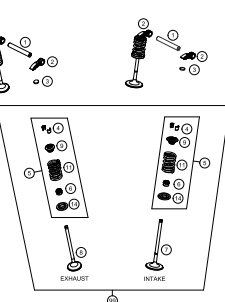
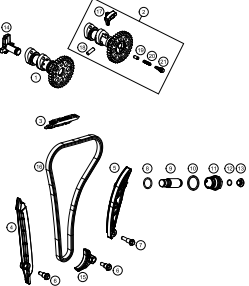
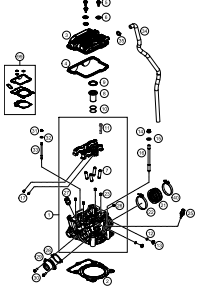
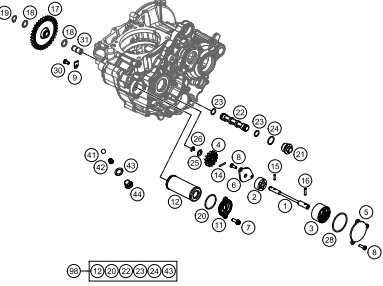
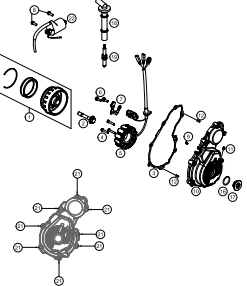
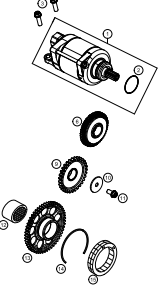
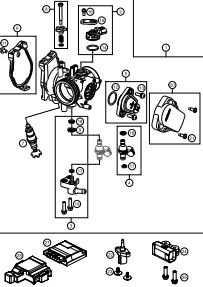

<p>MOTERGEHÄUSE</p>  <p>3</p>	<p>KUPPLUNGSDECKEL</p>  <p>4</p>	<p>AUSGLEICHSWELLE</p>  <p>5</p>	<p>ZYLINDER</p>  <p>6</p>
<p>KURBELWELLE, KOLBEN</p>  <p>7</p>	<p>KUPPLUNG</p>  <p>8</p>	<p>GETRIEBE I - ANTRIEBSWELLE</p>  <p>9</p>	<p>GETRIEBE II - ABTRIEBSWELLE</p>  <p>10</p>
<p>SCHALTUNG</p>  <p>11</p>	<p>WASSERPUMPE</p>  <p>12</p>	<p>KÜHLSYSTEM</p>  <p>13</p>	<p>VENTILTRIEB</p>  <p>14</p>

<p>STEUERTRIEB</p>  <p style="text-align: right;">15</p>	<p>ZYLINDERKOPF</p>  <p style="text-align: right;">16</p>	<p>SCHMIERSYSTEM</p>  <p style="text-align: right;">17</p>	<p>ZÜNDANLAGE</p>  <p style="text-align: right;">18</p>
<p>ELEKTROSTARTER</p>  <p style="text-align: right;">19</p>	<p>DROSSELKLAPPENKÖRPER</p>  <p style="text-align: right;">20</p>		
<div style="display: flex; align-items: center;"> <div style="background-color: #cccccc; width: 50px; height: 50px; display: flex; align-items: center; justify-content: center; margin-right: 10px;"> ! </div> <div> <p>Alle enthaltenen Angaben sind unverbindlich. Die KTM Sportmotorcycle GmbH behält sich insbesondere das Recht vor, technische Angaben, Preise, Farben, Formen, Materialien, Dienst- und Serviceleistungen, Konstruktionen, Ausstattungen und ähnliches ohne vorheriger Ankündigung und ohne Angabe von Gründen zu ändern bzw. ersatzlos zu streichen, sie an lokale Gegebenheiten anzupassen sowie die Fertigung eines bestimmten Modells ohne vorherige Ankündigung einzustellen. KTM übernimmt keine Haftung für Liefermöglichkeiten, Abweichungen von Abbildungen und Beschreibungen sowie Druckfehler und Irrtümer. Die abgebildeten Modelle enthalten zum Teil Sonderausstattungen, die nicht zum serienmäßigen Lieferumfang gehören.</p> <p>© by KTM Sportmotorcycle GmbH, Mattighofen AUSTRIA; Alle Rechte vorbehalten; Nachdruck, auch auszugsweise, nur mit schriftlicher Genehmigung von KTM Sportmotorcycle GmbH, Mattighofen</p> </div> </div>			

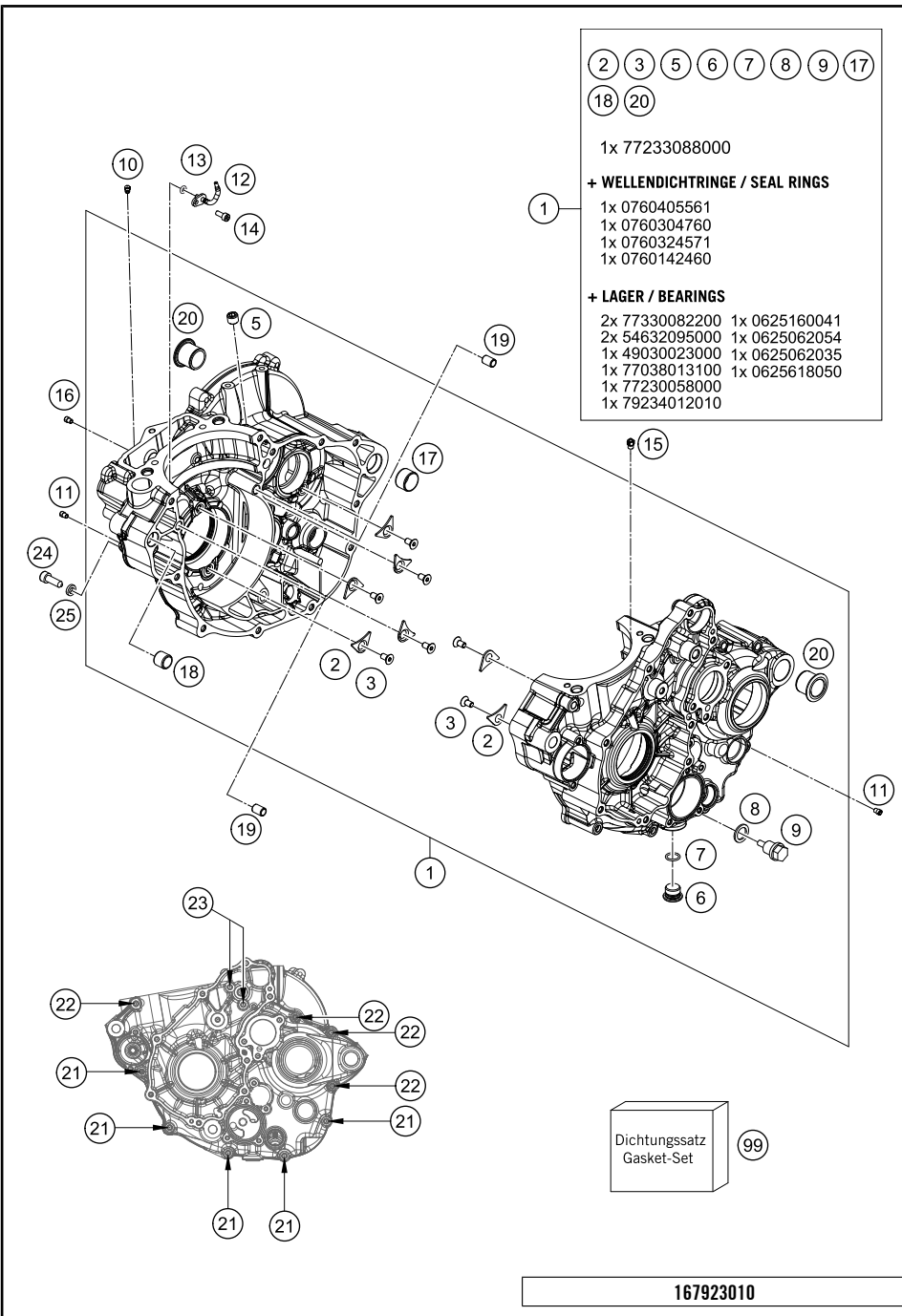

POS	TEILENUMMER	BEZEICHNUNG	STK
1*	79230000033	MOTERGEHÄUSE KPL.	1
2	75030085000	HALTEBL. FÜR KURBELWELLENLAGER	7
3	0019050121S	SENKKOPFSCHRAUBE M5X12 T25 SS	7
5	0906100100	VERSCHL.SCHR.DIN0906-M10X1	1
6	78036081000	VERSCHLUSSSCHRAUBE M14X1,5	1
7	0770110015	O-RING 11,00X1,50 VITON	1
8	58038022000	DICHRING KUPFER 12X18X1,5	1
9	58030021000	ÖLABLASSCHR.B.M.MAGNET M 12X1,5	1
10	80030058060	SPRITZDÜSE "60" M4	1
11	59030058000	DÜSE 100	3
12*	77830064070	ÖLSPRITZDÜSE GEBOGEN GR.70	1
13	0770035020	O-RING 3,5X2,00 NBR	1
14	0912040103	ZYL.-SCHR. DIN 912-M4X10-8.8	1
15	60030063070	ÖLSPRITZDÜSE 70 M5	1
17	59030024000	PASSBÜCHSE 17X19X12	1
18	54630027000	PASSBÜCHSE 13,8X11X12 BRÜNIERT	1
19	59030023000	PASSHÜLSE 6X8X11.5	2
20*	79230010000	GEHÄUSEBÜCHSE	2
21	0025060556	SK-BUNDSCHRAUBE M6X55 ISA30	5
22	0025060656	SK-BUNDSCHRAUBE M6X65 ISA30	4
23*	0025060706	SK-BUNDSCHRAUBE M6X70 ISA30	2
24	58030080000	FIXIERSCHRAUBE M8 L=23	1
25	58030081000	CU-DICHRING 8 X 14 X 3	1
99	79230099100	DICHTUNGSSATZ MOTOR 350SXF/XCF	1

* NEUTEIL

X NACH BEDARF

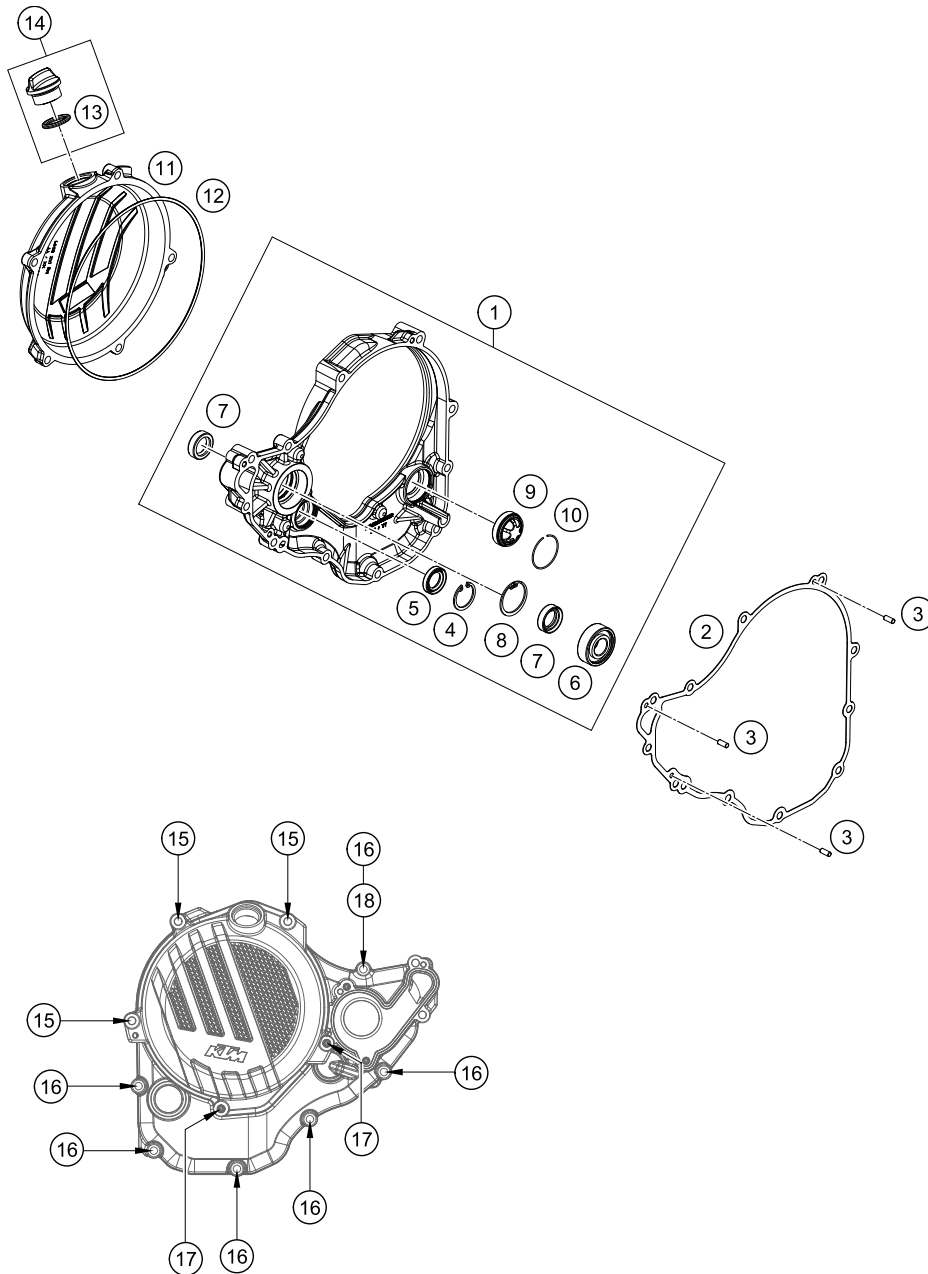

POS	TEILENUMMER	BEZEICHUNG	STK
1*	79230001044	KUPPLUNGSDECKEL KPL.	1
2*	79230025000	KUPPLUNGSDECKELDICHTUNG	1
3	0402040980	NADELROLLE DIN5402 NRB 4X9,8	3
4	0472024120	SICHERUNGSRING DIN0472-24X1.2	1
5	0760142450	WELLENDICHRING 14X24X5 VITON	1
6	0625062022	RILLENKUGELLAGER 6202 C0	1
7	07601530451	WELLENDICHRING 15X30X4.5 BAUD	2
8	0472300120	SICHERUNGSRING DIN0472 30X1,2	1
9*	59030019200	ÖLSCHAUGLAS	1
10	61030019050	SICHERUNGSRING RB 30X1MM	1
11*	7923002600015	KUPPLUNGSAUSSENDECKEL	1
12*	79230027000	KUPPLUNGSDECKELDICHTUNG AUSSEN	1
13	0770191015	O-RING 19X3 NBR	1
14	79430020033	ÖLEINFÜLLSCHRAUBE KPL. M24X3	1
15	0025060456	SK-BUNDSCHRAUBE M6X45 ISA30	3
16	0025060256	SK-BUNDSCHRAUBE M6X25 ISA30	6
17	0025060206	SK-BUNDSCHRAUBE M6X20 ISA30	2
18*	0603061001	DICHRING KUPFER 6X10X1	1

157903020

C167903020

* NEUTEIL

X NACH BEDARF

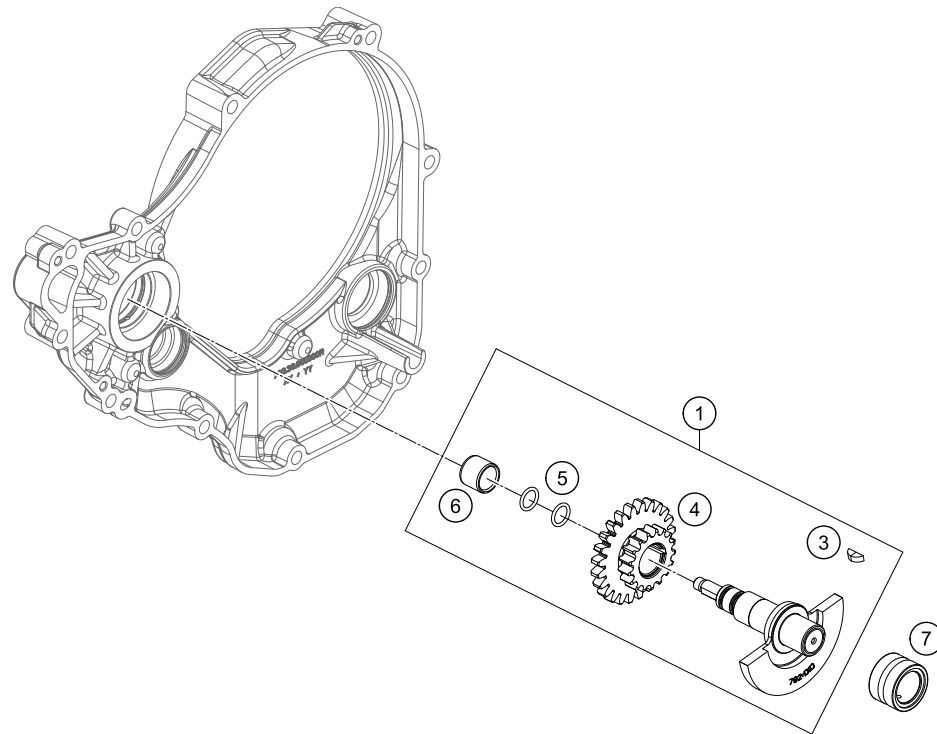

POS	TEILENUMMER	BEZEICHNUNG	STK
1*	79236072033	AGW VORMONTIERT	1
3	0888030037	SCHEIBENFEDER DIN6888-3X3,7	1
4*	79236076000	STEUERTRIEBDOPPELRAD	1
5	07700900151	O-RING 9x1,5 V80 SH	2
6	77236072020	VERSCHLEISSBÜCHSE WAPU	1
7	77230058000	NADELLAGER NK16/16	1

157903030

C167903030

* NEUTEIL

X NACH BEDARF

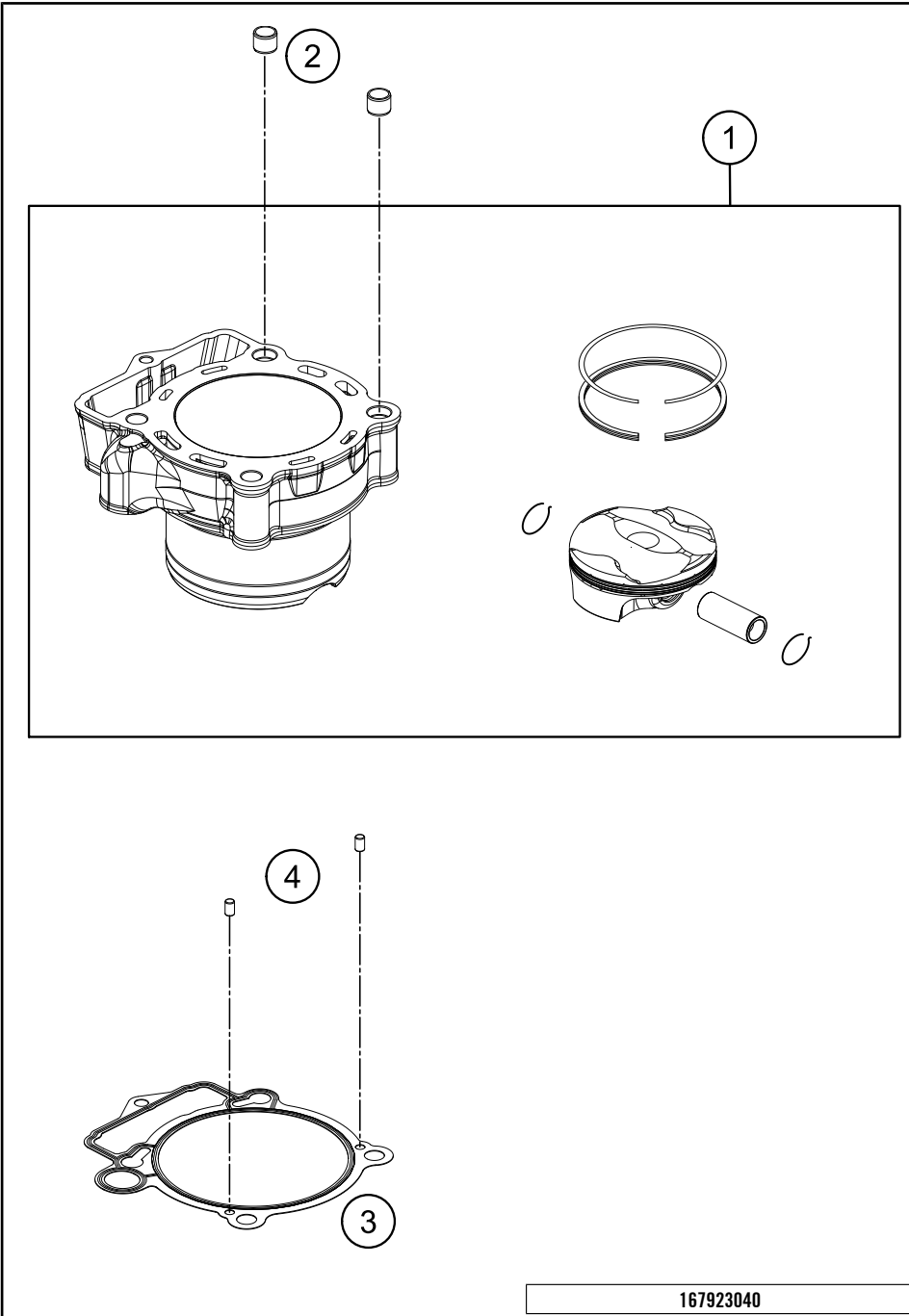

POS	TEILENUMMER	BEZEICHUNG	STK
1*	79230038000	ZYLINDER U. KOLBEN	1
2	58530014100	PASSBÜCHSE 10,2X12,5X10	2
3*	79230035000	ZYLINDERFUSSDICHTUNG	1
4	0402050080	ZYLINDERROLLE ZRB 5X8	2

167923040

C167923040

* NEUTEIL

X NACH BEDARF

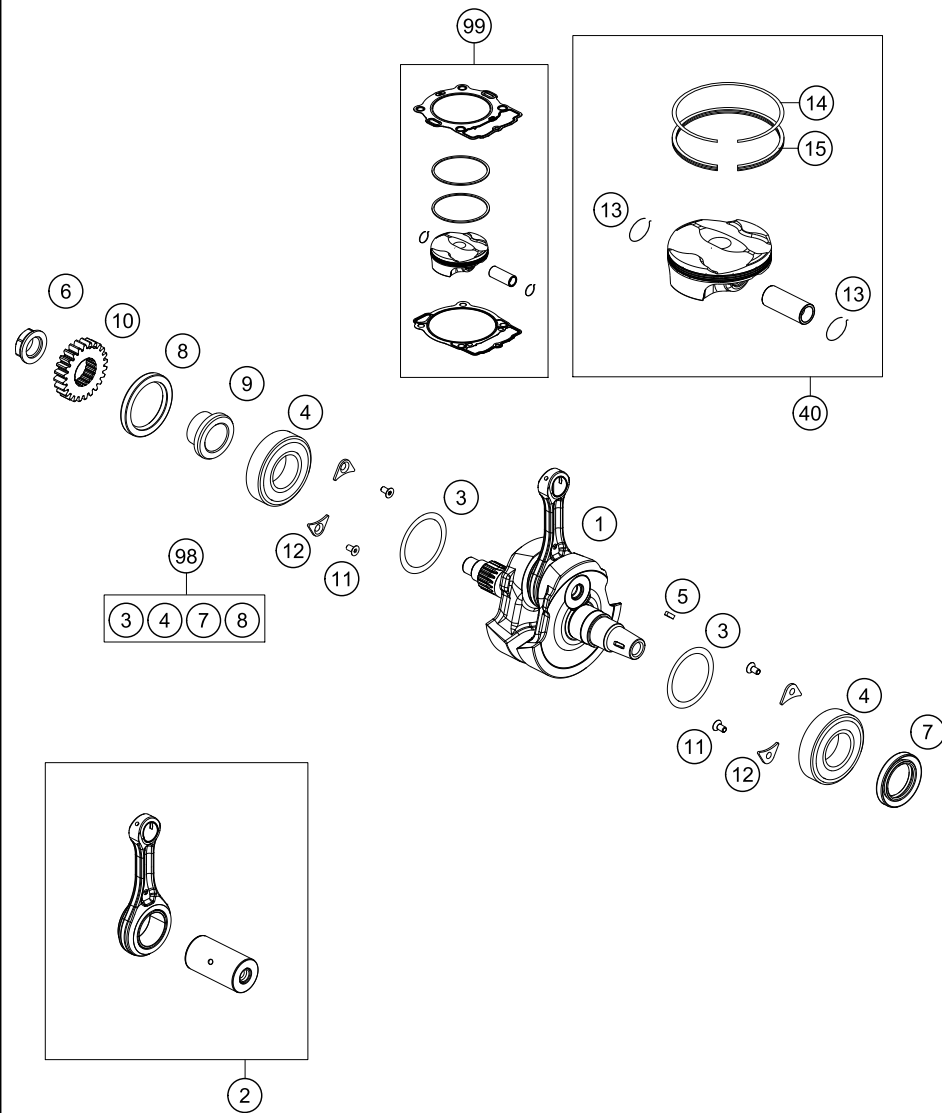

POS	TEILENUMMER	BEZEICHNUNG	STK
1*	79230018000	KURBELWELLE KPL.	1
2*	79230015044	PLEUELREPARATURSATZ	1
3	0988324510	PASSSCHEIBE DIN0988-32X45X0,1	x
3	0988324515	PASSSCHEIBE DIN0988-32X45X0,15	x
3	0988324530	PASSSCHEIBE DIN0988-32X45X0,3	x
4	77330082200	LAGER NJ 206 ECP/HN3C4HVA624	2
5	0888030037	SCHEIBENFEDER DIN6888-3X3,7	1
6	77230029000	MUTTER PRIMÄRRAD	1
7*	0760304760	WELLENDICHTRING A 30X47X6 VITO	1
8*	0760405561	WELLENDICHTRING A 40X55X6 V.	1
9	77232022000	DISTANZBÜCHSE PRIMÄRRAD	1
10	79232023024	PRIMÄRRAD 24Z	1
11*	0019050121S	SENKKOPFSCHRAUBE M5X12 T25 SS	4
12	75030085000	HALTEBL. FÜR KURBELWELLENLAGER	4
13*	79230274000	SICHERUNGSRING KOLBENBOLZEN	2
14	77230030000	KOMPRESSIONSRING	1
15*	79230232000	ÖLABSTREIFRING	1
40*	79230207100 I	KOLBEN I KPL. 350	x
40*	79230207100 II	KOLBEN II KPL. 350	x
98	00050002316	KURBELWELLEN REP. KIT	x
99	00050000231	KOLBENKIT 350 SX-F GR. I	x
99	00050000232	KOLBENKIT 350 SX-F GR. II	x

167923060

C167923060

* NEUTEIL

X NACH BEDARF

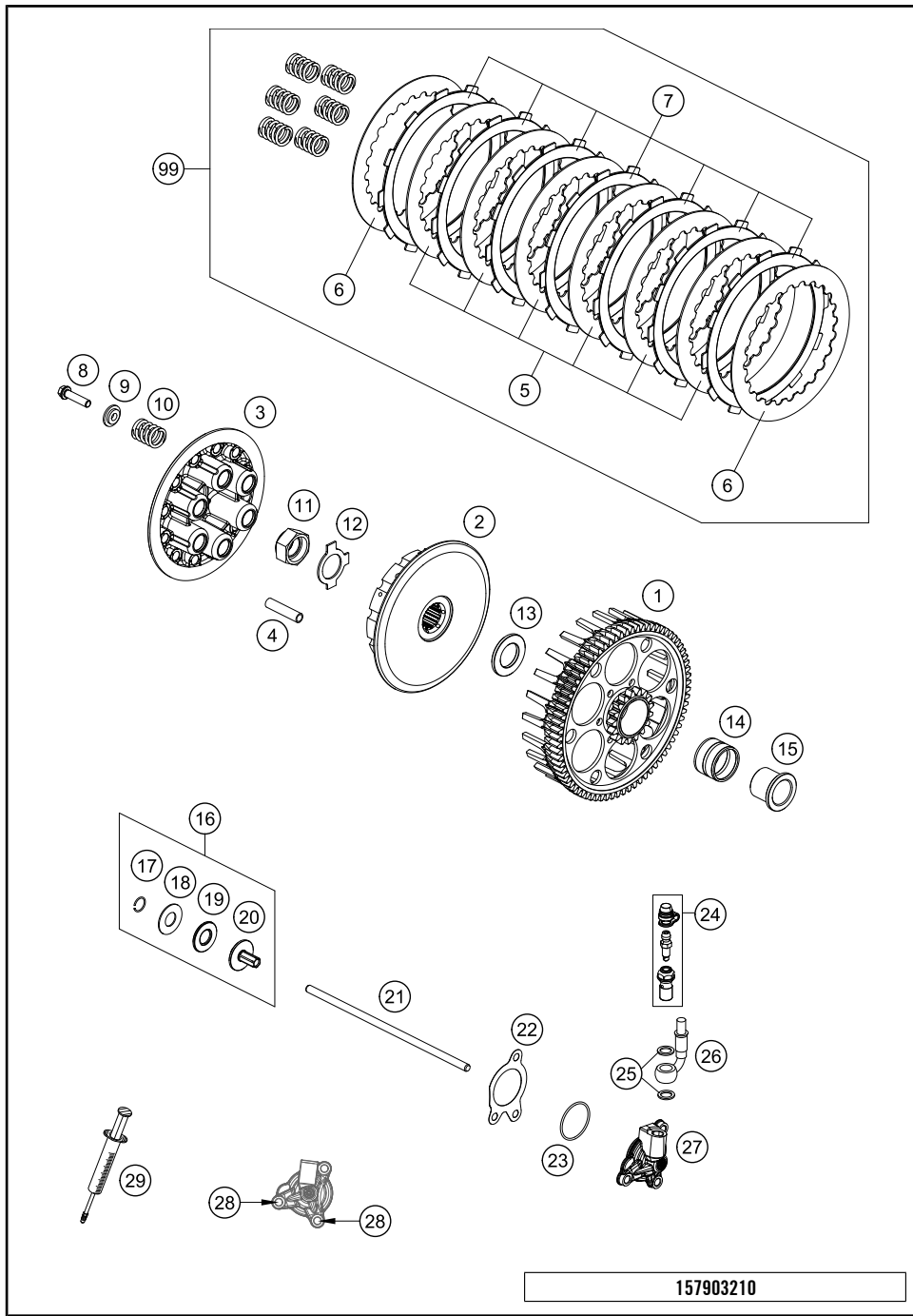

POS	TEILENUMMER	BEZEICHUNG	STK
1*	79232001073	KUPPLUNGSKORB SX	1
2*	79232002000	KUPPLUNGSMITNEHMER	1
3*	79232003000	DRUCKKAPPE	1
4*	79232004000	HÜLSE 7.95X35	12
5	59032010200	STAHLLAMELLE 1.4MM	6
6	59032010100	STAHLLAMELLE 1MM	2
7	59032011100	BELAGLAMELLE 2MM 04	7
8	0025060256	SK-BUNDSCHRAUBE M6X25 ISA30	6
9	59032006000	FEDERTELLER 6,2X12X18X3,6	6
10*	79232005000	KUPPLUNGSFEDER	6
11	77232019000	SECHSKANTMUTTER M 18X1,5	1
12	77232018000	SICHERUNGSBLECH	1
13	77232009100	SCHEIBE 21,8 X 37 X 3	1
14	56532095000	NADELKRANZ K26X30X22 ZW	1
15	77232015000	BUNDHÜLSE	1
16	78032057044	DRUCKPILZ KPL.	1
17	0993012000	SPRENGRING A 12 DIN 7993	1
18	54637098200	AXIALSCHEIBE AS1226 12X26X1	1
19	54637097200	AXIALLAGER AXK 1226/12X26X2	1
20	78032057000	DRUCKPILZ	1
21*	79232054000	DRUCKSTANGE	1
22*	79232065000	DICHTUNG NEHMERZYLINDER	1
23	0770300015	O-RING 30,00X1,50 NBR 70	1
24*	79032064000	ENTLÜFTUNGSSCHRAUBE KPL.	1
25*	0603080161	CU-DICHRING DIN7603- 8X16X1	2
26*	79232063000	KUPPLUNGSLEITUNG	1
27*	79232061044	KUPPLUNGSNEHMERZYLINDER KPL.	1
28	0025060166	SK-BUNDSCHRAUBE M6X16 ISA30	2
29	50329050000	ENTLÜFT.SPRTITZE HYDR. KUPPLUNG	1
99	79232010010	KUPPLUNGSKIT 350 SX-F	1

157903210

C167903210

* NEUTEIL X NACH BEDARF

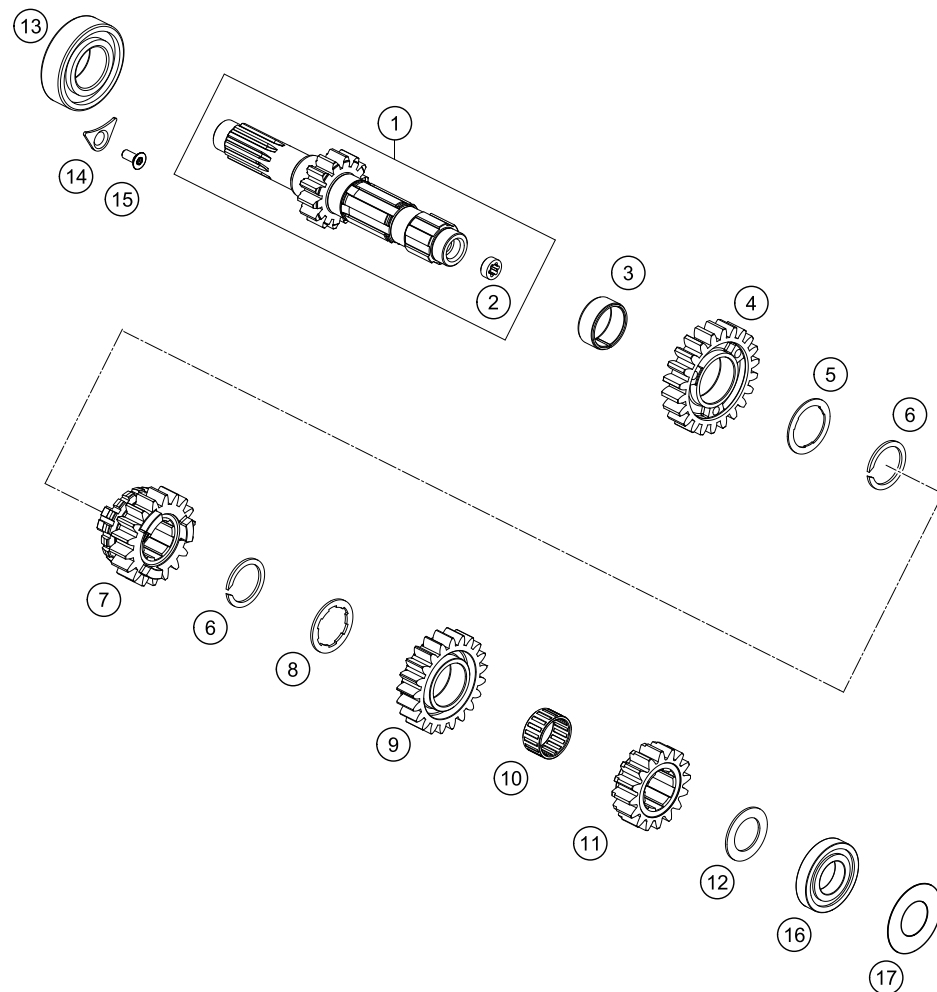

POS	TEILENUMMER	BEZEICHNUNG	STK
1	77233001100	ANTRIEBSWELLE KPL.	1
2	78033001110	BÜCHSE	1
3	0405242812	NADELKRANZ K24X28X11,9 GETEILT	1
4	54833005000	LOSRAD 5.G 22-Z	1
5	50333043000	ANLAUFSCHIBE 25,2X32X1	1
6*	77033022000	AXIALSICHERUNGSRING 25X1,65	2
7*	79233003000	SCHIEBERAD 3.G 18Z	1
8	59033030000	ANLAUFSCHIBE 25,2X32X1,5	1
9	54833004000	LOSRAD 4.G 21-Z	1
10*	0405222613	NADELKRANZ K22X26X13 TN	1
11	54833002100	FESTRAD 2.G/16Z	1
12*	77233015000	SCHEIBE 20.2/32/1.3	1
13	0625062054	RILLENKUGELLAGER 6205 JR C3	1
14	75030085000	HALTEBL. FÜR KURBELWELLENLAGER	1
15	0019050121S	SENKKOPFSCHRAUBE M5X12 T25 SS	1
16	0625160041	RILLENKUGELLAGER TM 16004 C4	1
17	77233088000	DISTANZSCHEIBE 21X42X0.2	1

167923330

C167923330

* NEUTEIL

X NACH BEDARF

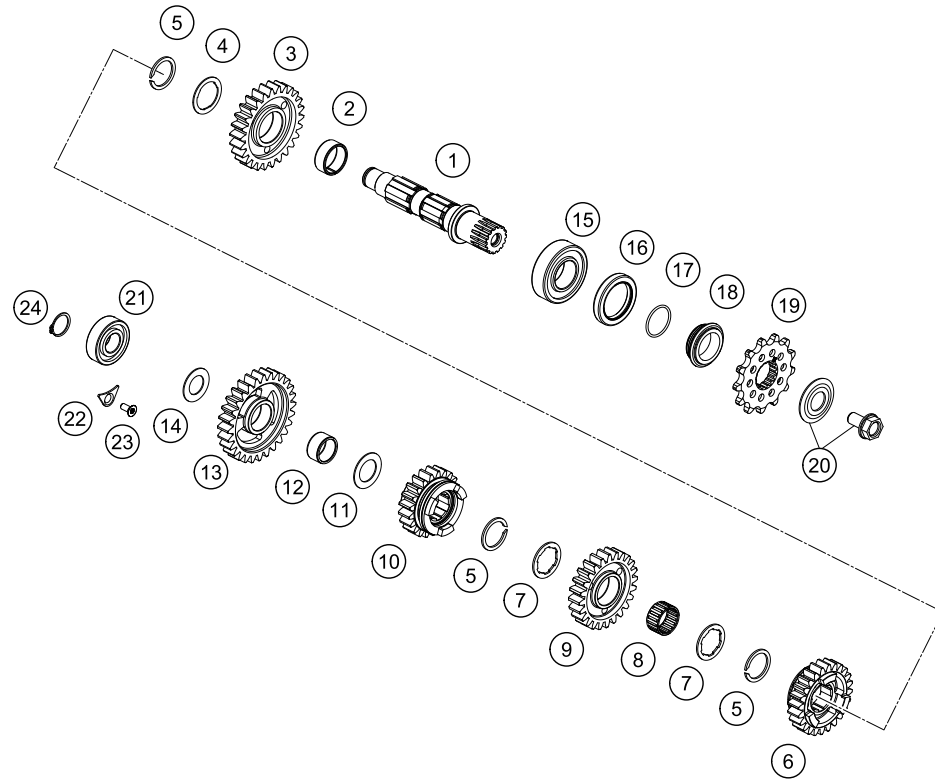

POS	TEILENUMMER	BEZEICHUNG	STK
1	77233010000	ABTRIEBSWELLE	1
2	0405242812	NADELKRANZ K24X28X11,9 GETEILT	1
3	54833012100	LOSRAD 2.G 26-Z	1
4	50333043000	ANLAUFSCHEIBE 25,2X32X1	1
5*	77033022000	AXIALSICHERUNGSRING 25X1,65	3
6	54833014000	SCHIEBERAD 4.G 24-Z	1
7	59033030000	ANLAUFSCHEIBE 25,2X32X1,5	2
8*	0405222613	NADELKRANZ K22X26X13 TN	1
9	54833013000	LOSRAD 3.G 24-Z	1
10	54833015000	SCHIEBERAD 5.G-21Z	1
11	59033080000	SCHEIBE 20X31,9X1	1
12	0405202413	NADELKRANZ K20X24X13	1
13	54833011100	LOSRAD 1.G 28Z	1
14	56033030000	ANLAUFSCHEIBE 17,2X30X1	1
15	49030023000	ZYLINDERROLLENLAG. NJ205	1
16	0760324571	WELLENDICHTRING 32X45X7 BSLNBR	1
17	0770020220	O-RING 25,12X1,78 NBR70	1
18	78133014000	DISTANZHÜLSE ABTRIEB	1
19*	79233029014	KETTENRAD 14Z	1
19*	79233029013	KETTENRAD 13Z	X
20	59033034044	SCHRAUBE 10.9 + TELLERFEDER	1
21*	0625062035	RILLENKUGELL. 6203 JR2 C3	1
22	75030085000	HALTEBL. FÜR KURBELWELLENLAGER	1
23	0019050121S	SENKKOPFSCHRAUBE M5X12 T25 SS	1
24	0471170015	SICHERUNGSRING DIN0471-17X1,5	1

167923360

C167923360

* NEUTEIL

X NACH BEDARF

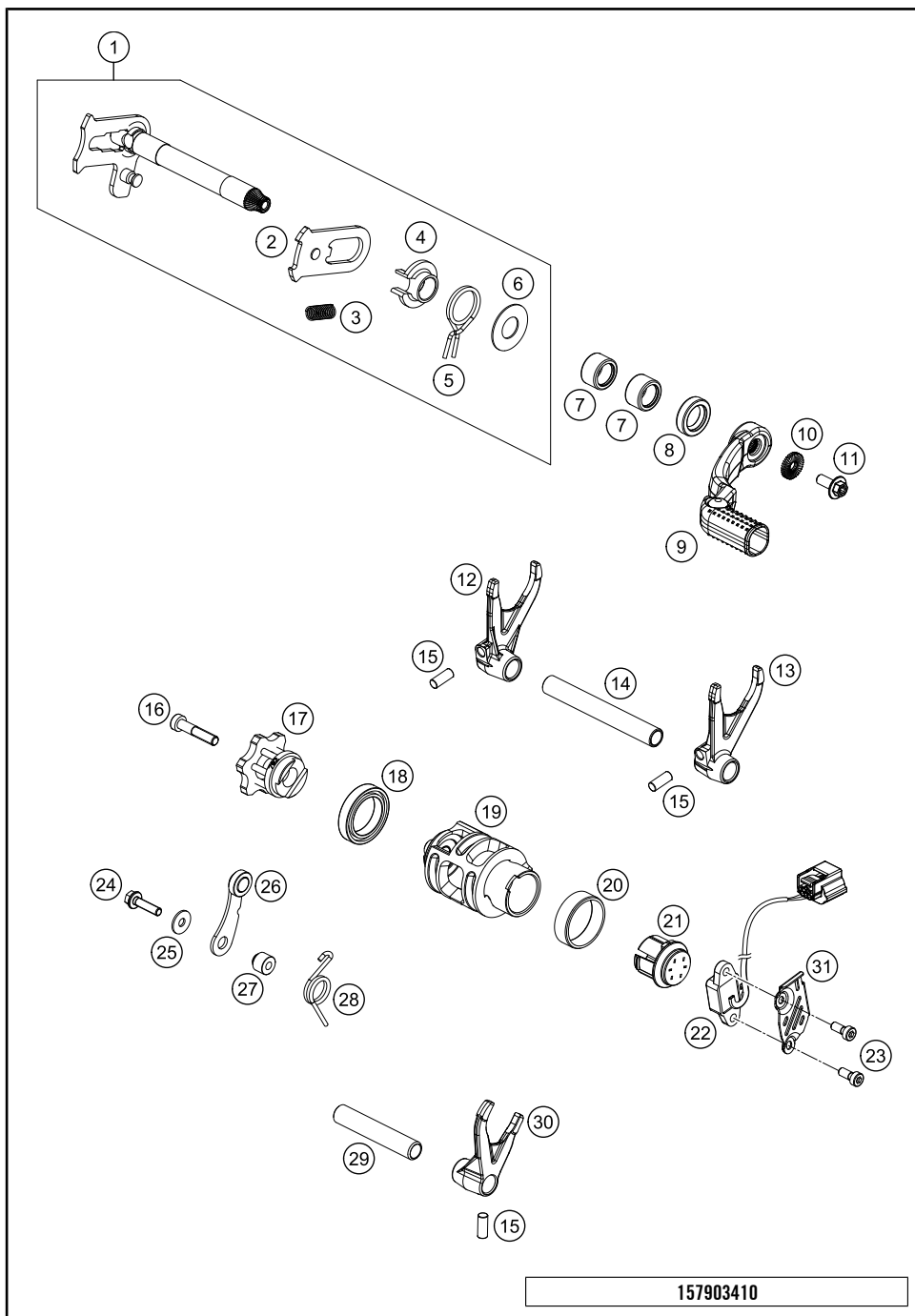

POS	TEILENUMMER	BEZEICHNUNG	STK
1*	79234005133	SCHALTWELLE KPL. EINBAUFERTIG	1
2*	79234008144	GLEITBLECH KPL.	1
3	56534013100	SPANNFEDER 0,8MM	1
4	54634020000	FEDERFÜHRUNG	1
5	54834014000	RÜCKHOLFEDER 03	1
6	54634050000	ANLAUFSCHEIBE 14X30X1	1
7	54632095000	NADELHÜLSE HK 1412 14X20X12	2
8	0760142460	WELLENDICHTRING 14X24X6 B	1
9*	79234031000	%SCHALTHEBEL KPL.	1
10*	50233041500	NORDLOCKSCHLEIBE M6	1
11*	0024060156S	SK-BUNDSCHRAUBE M6X15 ISA30	1
12*	79234003000	SCHALTGABEL 1.-3. GANG	1
13*	79234002000	SCHALTGABEL 2. GANG	1
14*	77034019000	SCHALTSCHIENE ANTR. (L=93MM)	1
15	0402061480	NADELROLLE NRB 6X14,8	3
16*	0984060302	ISK.SCHRAUBE DIN6912 M 6X30	1
17*	79234015000	SCHALTARRETIERUNG ZSB	1
18	0625618050	RILLENKUGELLAGER 6805-25X37X7	1
19*	79234012000	SCHALTWALZE 5G	1
20*	79234012010	GLEITLAGER SCHALTWALZE	1
21*	79234012020	MAGNETTRÄGER KPL.	1
22*	79211023000	GANGSENSOR	1
23*	0984050143S	ZYL.SCHRAUBE DIN6912 M5X14 8.8	2
24	0025050206	SK-BUNDSCHRAUBE M5X20 ISA30	1
25	0021050003	SCHEIBE DIN 9021 A 5,3	1
26*	79234024044	ARRETIERHEBEL KPL.	1
27	54634052300	HÜLSE FÜR ARRETIERHEBEL	1
28*	54834023000	ARRETIERHEBELFEDER 03	1
29	54834019000	SCHALTSCHIENE ANTR. 250/300	1
30*	79234001000	SCHALTGABEL 4.-5. GANG	1
31*	79211024000	SCHUTZBLECH GANGSENSOR	1

157903410

C167923410

* NEUTEIL

X NACH BEDARF

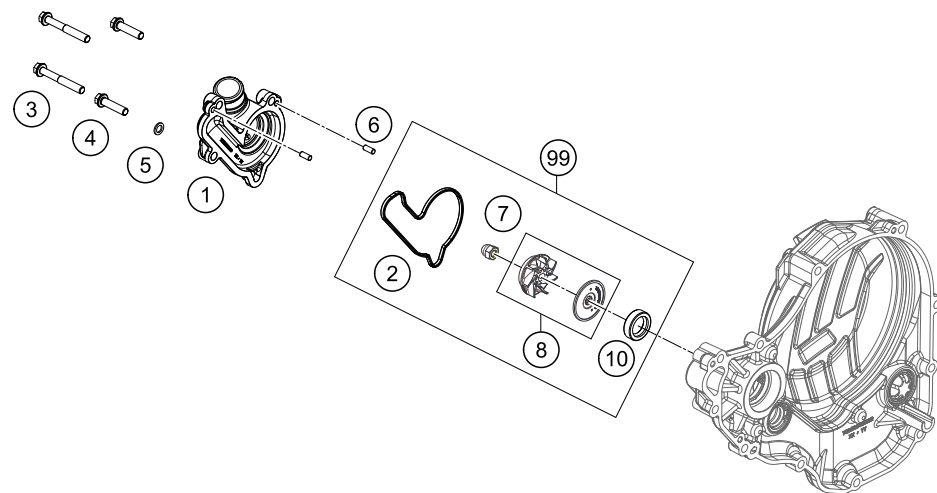

POS	TEILENUMMER	BEZEICHNUNG	STK
1*	79235052000	WASSERPUMPENDECKEL	1
2*	79235053000	WASSERPUMPENDECKELDICHTUNG	1
3*	0025060456	SK-BUNDSCHRAUBE M6X45 ISA30	2
4	0025060256	SK-BUNDSCHRAUBE M6X25 ISA30	2
5	0603061001	DICHTRING KUPFER 6X10X1	1
6	0402040980	NADELROLLE DIN5402 NRB 4X9,8	2
7	61230045000	HUTMUTTER M6 NIRO	1
8*	79235055044	WASSERPUMPENRAD KPL.	1
10*	07601530451	WELLENDICHTRING 15X30X4.5 BAUD	1
99	79235055015	WASSERPUMPEN REP. KIT	1

157903510

C167903510

* NEUTEIL

X NACH BEDARF

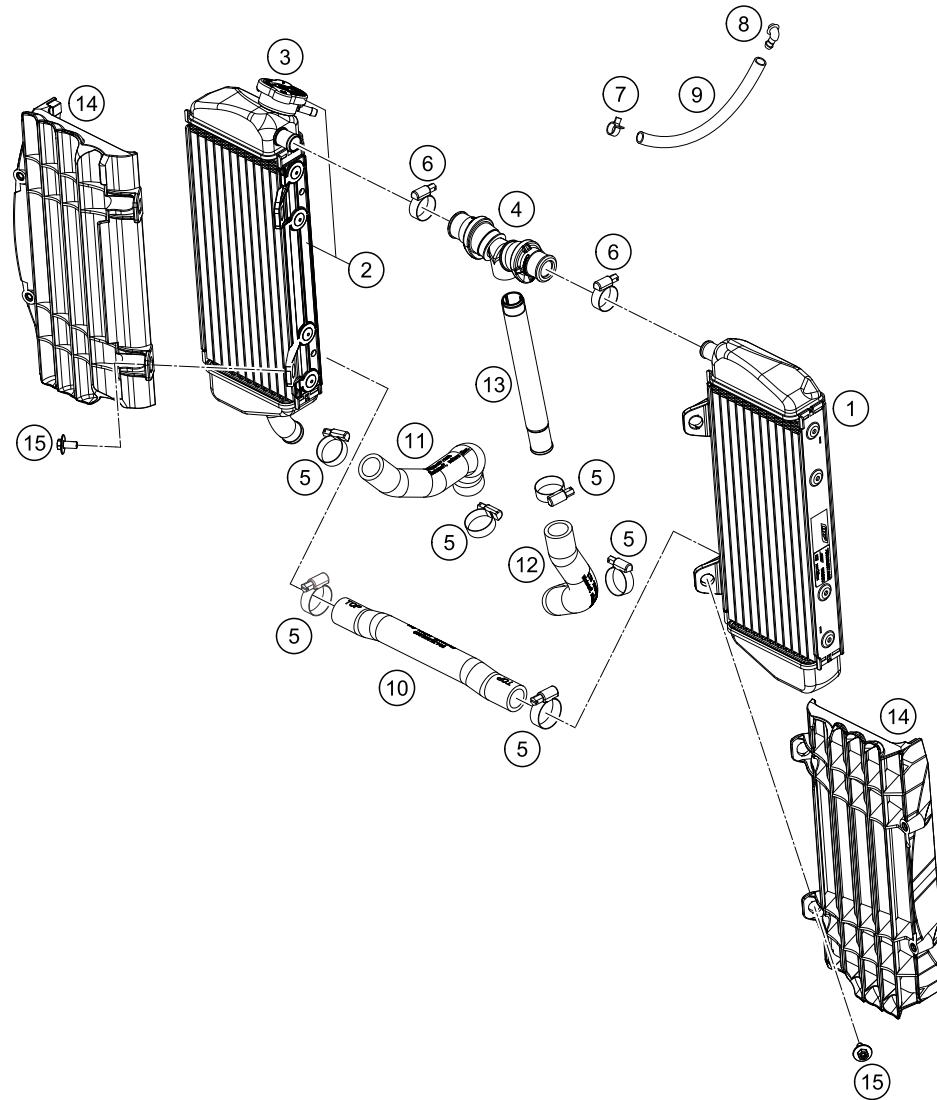

POS	TEILENUMMER	BEZEICHNUNG	STK
1*	50435007000	%KÜHLER LINKS 16	1
2*	50435008000	%KÜHLER RECHTS 16	1
3*	79035016000	KÜHLERVERSCHLUSS 1,8 BAR	1
4*	79035071044	Y-STÜCK KPL.	1
5	10001020000	SCHLAUCHKLEMMME NORMA 18-29	5
6	42013037400	SCHLAUCHKLEMMME NORMA 14/24	2
7	59007017000	YDNAC-KLAMMER 10096F (9,6MM)	1
8	50303089000	WINKELSTÜCK '97	1
9	50335030001	PVC-SCHLAUCH 6X9 PER METER	x
10*	50435025000	FORMSCHLAUCH KÜHLER	1
11*	79235027000	FORMSCHLAUCH WASSERPUMPE	1
12*	79035024000	SCHLAUCH MOTOR Y-STÜCK	1
13	77235073000	EINSCHRAUBSTUTZEN L=172,5	1
14*	7903503400030	KÜHLERSCHUTZ 2016	2
15	0024060123	BUNDSCHRAUBE M6X12 ISA	4

167903530

C167903530

* NEUTEIL

X NACH BEDARF

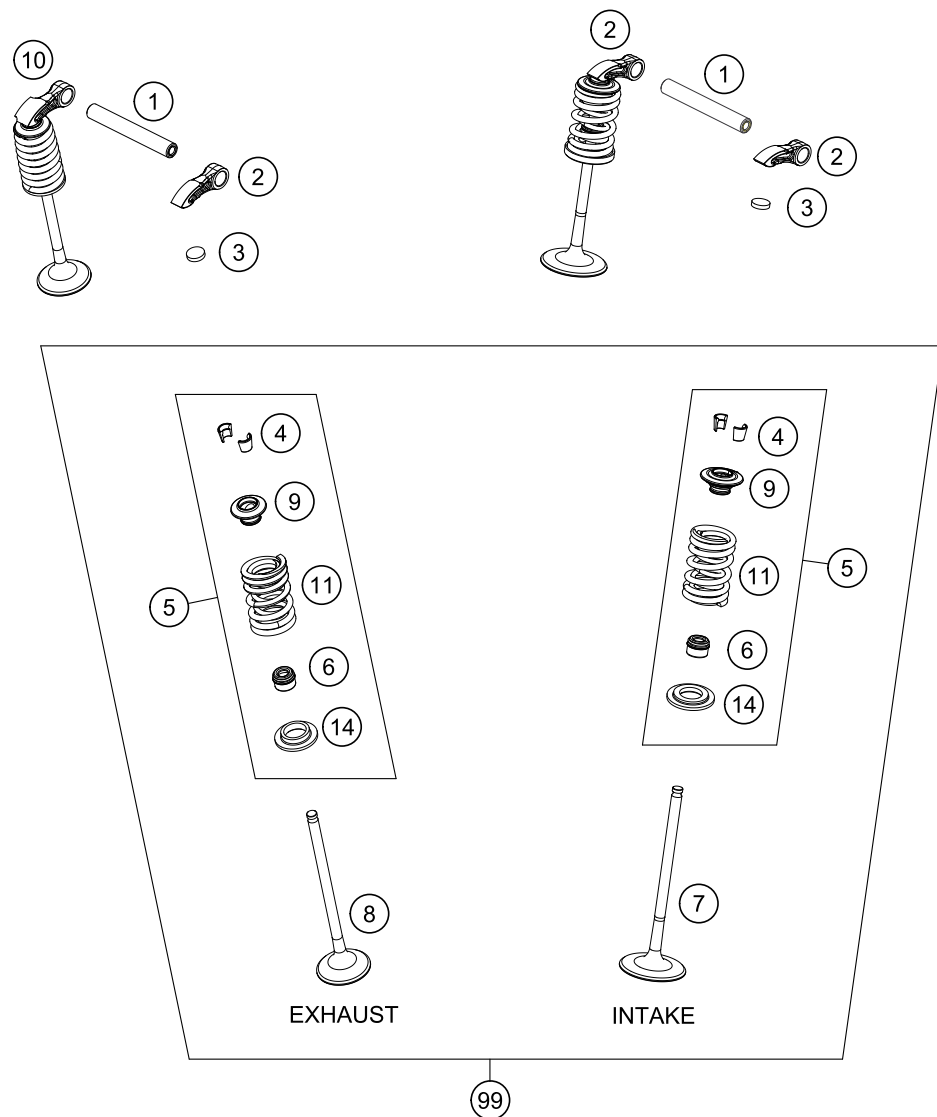

POS	TEILENUMMER	BEZEICHUNG	STK
1	77236056000	SCHLEPPHEBELACHSE	2
2*	77236060100	SCHLEPPHEBEL	3
3	77036035172	SHIM D=8,9/1,72	X
3	77036035176	SHIM D=8,9/1,76	X
3	77036035180	SHIM D=8,9/1,80	X
3	77036035184	SHIM D=8,9/1,84	X
3	77036035188	SHIM D=8,9/1,88	X
3	77036035192	SHIM D=8,9/1,92	X
3	77036035196	SHIM D=8,9/1,96	X
3	77036035200	SHIM D=8,9/2,00	X
3	77036035204	SHIM D=8,9/2,04	X
3	77036035208	SHIM D=8,9/2,08	X
3	77036035212	SHIM D=8,9/2,12	X
3	77036035216	SHIM D=8,9/2,16	X
3	77036035220	SHIM D=8,9/2,20	X
3	77036035224	SHIM D=8,9/2,24	X
3	77036035228	SHIM D=8,9/2,28	X
3	77036035232	SHIM D=8,9/2,32	X
3	77036035236	SHIM D=8,9/2,36	X
3	77036035240	SHIM D=8,9/2,40	X
3	77036035244	SHIM D=8,9/2,44	X
3	77036035248	SHIM D=8,9/2,48	X
3	77036035252	SHIM D=8,9/2,52	X
3	77036035256	SHIM D=8,9/2,56	X
3	77036035260	SHIM D=8,9/2,60	X
4	77236033000	VENTILKEIL	8
5	79236028044	VENTILFEDERKIT	2
6	77236027000	VENTILSCHAFTDICHTUNG	4
7	77236030200	EINLASSVENTIL	2
8	77236031100	AUSLASSVENTIL	2
9*	79236232000	VENTILFEDERTELLER	4
10*	77736060000	SCHLEPPHEBEL	1
11*	79236028000	VENTILFEDER	4
14*	79036236000	VENTILFEDERAUFLAGE	4
99	79236030010	VENTIL KIT 350 SX-F	1

167923610

C167923610

* NEUTEIL

X NACH BEDARF

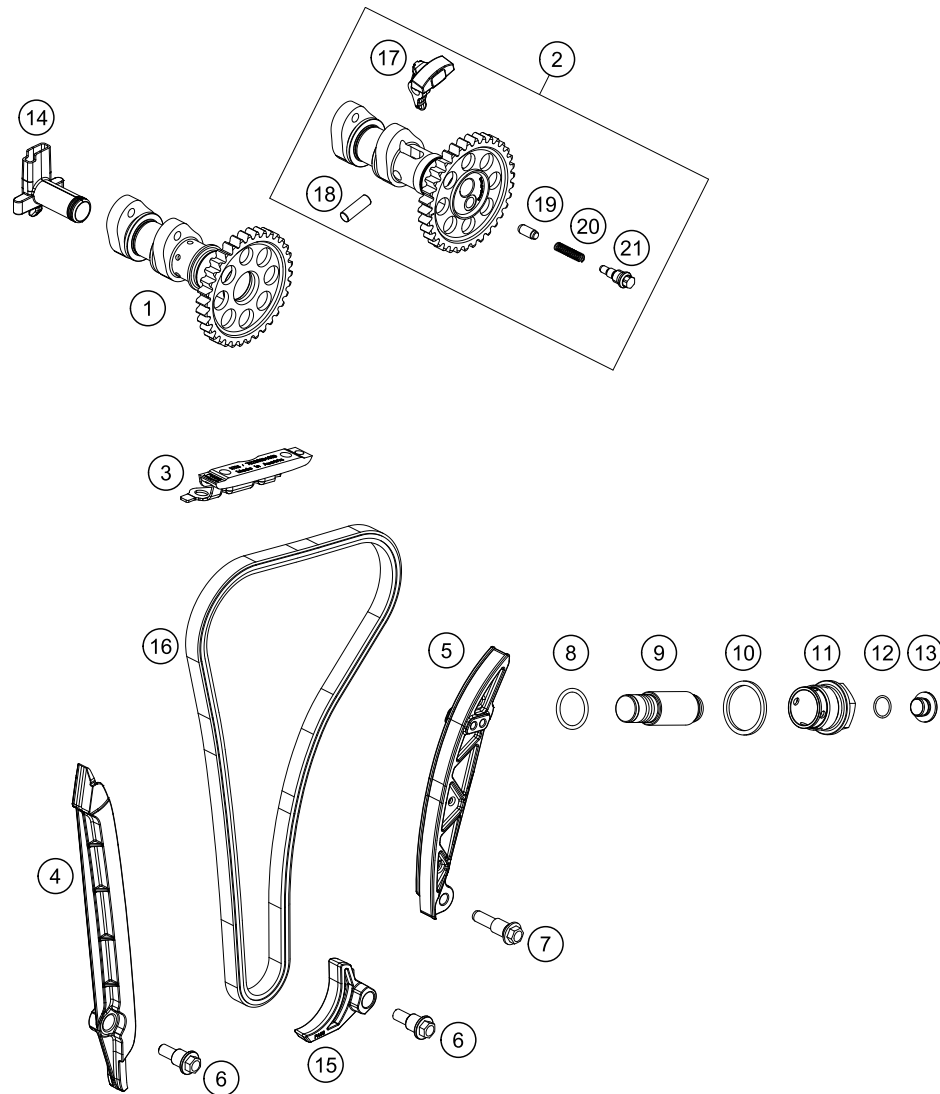

POS	TEILENUMMER	BEZEICHNUNG	STK
1*	79236009000	NOCKENWELLE EINLASS	1
2*	79236010044	NOCKENWELLE AUSLASS MIT DEKO	1
3*	79236004000	STEUERKETTENFÜHRUNG OBEN	1
4*	79236001000	FÜHRUNGSSCHIENE	1
5*	79236002000	SPANNSCHIENE	1
6	77236001160	LAGERSCHRAUBE M6	2
7	77236002160	LAGERSCHRAUBE M8	1
8	0770180020	O-RING 18,00X2,00 NBR 70	1
9	77036003000	KETTENSPELLER HYDR. 05	1
10	0603242920	CU-DICHTRING DIN7603 A24X29X2	1
11	77336008000	VERSCHL.SCHR. KETTENSPE.M24X1,5	1
12	0770010010	O-RING 10,00X1,00 NBR 70 SH	1
13	77236080100	VERSCHLUSSSCHRAUBE	1
14	77236081000	WINKELSTÜCK MOTORENTLÜFTUNG	1
15	77236005000	AUSFALLSCHUTZ	1
16*	79236013100	STEUERKETTE	1
17*	79236016000	DEKO HEBEL	1
18*	0402061780	NADELROLLE NRB 6 X 17,8	1
19*	77336016055	DEKO FEDERSTIFT L=10,7 06	1
20*	77336017030	DEKOFEDER	1
21*	77336017050	DEKO VERSCHLUSSSCHRAUBE	1

167923620

C167923620

* NEUTEIL

X NACH BEDARF

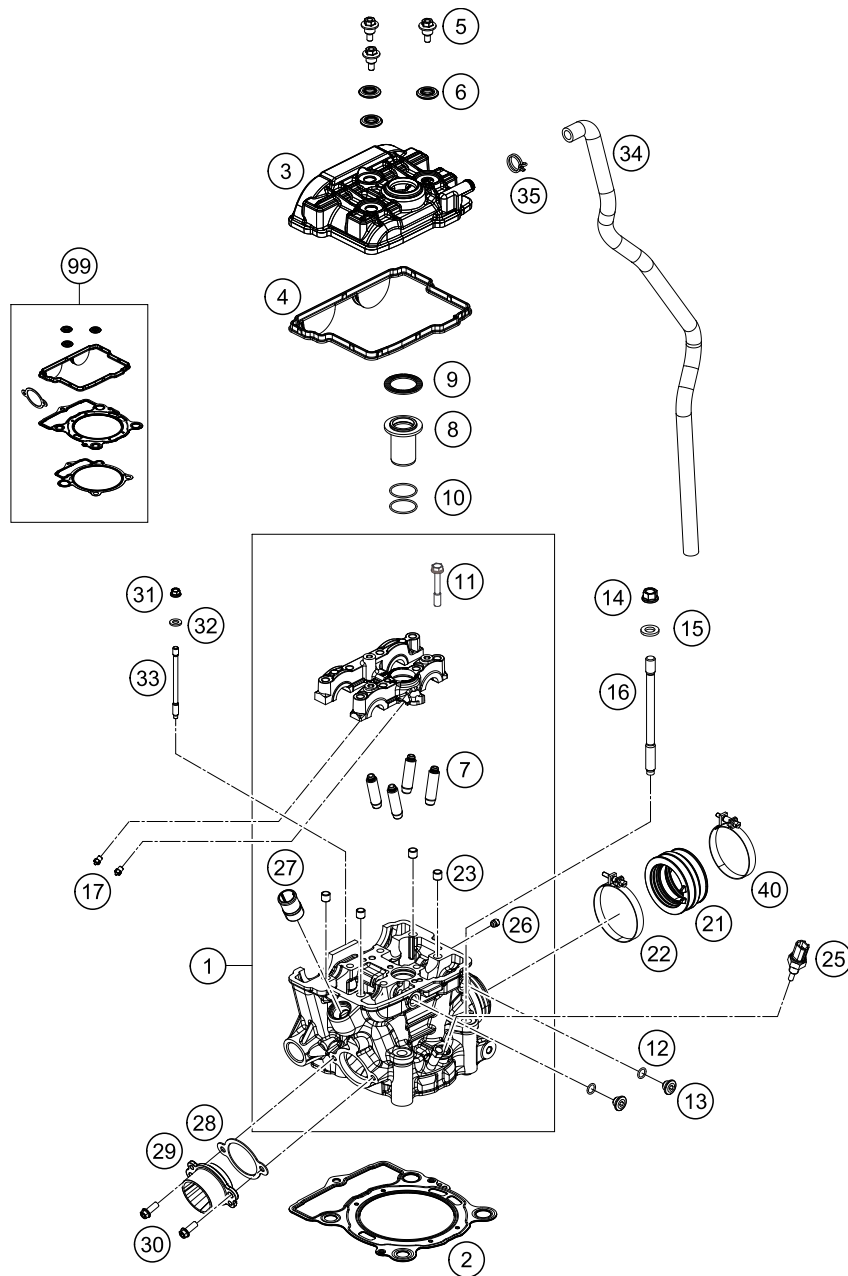

POS	TEILENUMMER	BEZEICHUNG	STK
1*	79236020044	ZYLINDERKOPF KPL.	1
2*	79230036086	ZYLINDERKOPFDICHTUNG	1
3	7723605200033	VENTILDECKEL	1
4*	79236053000	VENTILDECKELDICHTUNG	1
5	77336054150	VENTILDECKELSCHRAUBE M6 08	3
6*	77036054150	DICHTGUMMI F. BUNDSCHRAUBE	3
7	77236025000	VENTILFÜHRUNG	4
8	77236075000	KERZENSCHACHTEINSATZ	1
9	77336053050	KERZENSCHACHTDICHTUNG 06	1
10	0770260015	O-RING 26,00 X1,50	2
11	77330067142	BUNDSCHRAUBE M7X1X42	8
12	07700900151	O-RING 9x1,5 V80 SH	2
13	77236080000	%VERSCHLUSSSCHRAUBE	2
14	77336088210	BUNDMUTTER M10X1,25 SW13	4
15	77336089010	SCHEIBE 19X10,5X2,5	4
16*	79230044000	STIFTSCHRAUBE M10X1,25	4
17	60030063050	ÖLSPRITZDÜSE "50" M5	4
21*	79236044100	GUMMIMUFFE	1
22	61036047000	SCHLAUCHSCHELLE GEMI 63MM 05	1
23	77036090000	PASSBÜCHSE(LAGERBR.)7/9/8 '05	4
25*	79435047000	TEMPERATURSENSOR WASSER	1
26	59030296000	VERSCHLUSSSCHRAUBE M. FURCHGEW	1
27	58030010200	EINSCHRAUBSTUTZEN M20X1.5	1
28	77236041000	DICHTUNG AUSPUFFFLANSCH	1
29	77236139000	MOTORFLANSCH FEINGUSS	1
30	0025060166S	SK-BUNDSCHRAUBE M6X16 ISA30 SS	2
31	77336088106	BUNDMUTTER M6X1 SW8	1
32	0125060003	UNTERLEGSCHIBE DIN0125 A 6,4	1
33*	79230043000	STIFTSCHRAUBE M6	1
34*	79030087000	MOTORENTLÜFTUNGSSCHLAUCH	1
35	58431082300	YDNAC-KLAMMER 10173 (18MM)	1
40	77236048000	SCHLAUCHSCHELLE GEMI 58	1
99	79230097100	DICHT.SATZ ZYL. 350 SX-F 16	x

157903630

C167923630

* NEUTEIL

X NACH BEDARF

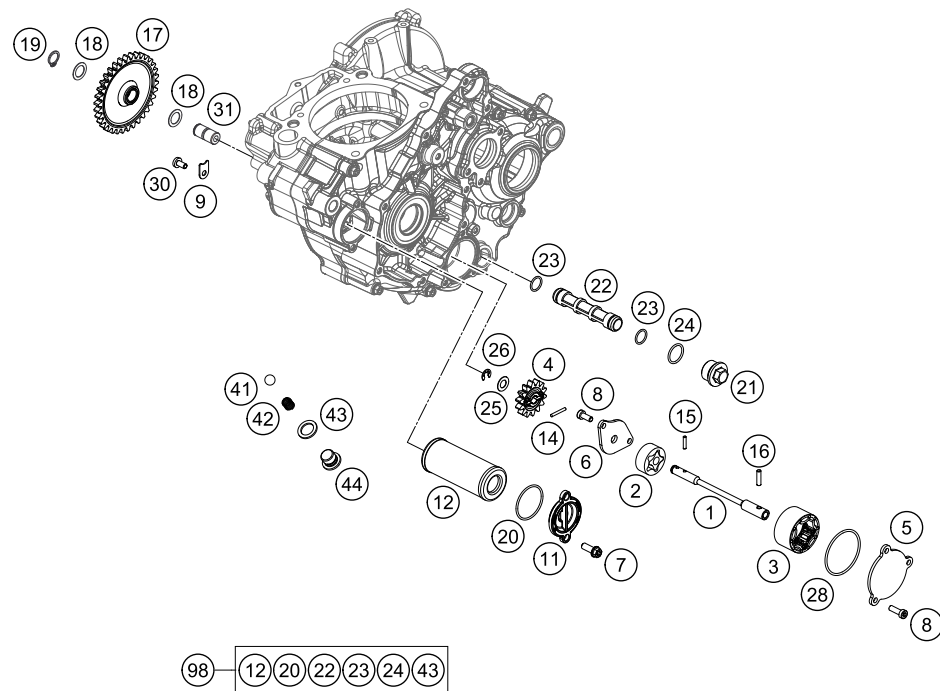

POS	TEILENUMMER	BEZEICHUNG	STK
1*	79238002000	ÖLPUMPENWELLE	1
2*	59038011112	ÖLPUMPENROTORSATZ 12MM KPL.	1
3	61238111000	ROTORSATZ KPL. 22MM	1
4	77038001100	ÖLPUMPENRAD 14Z. 06	1
5*	79238004000	ÖLPUMPENDECKEL LINKS	1
6*	79238003000	ÖLPUMPENDECKEL RECHTS	1
7	0025060166	SK-BUNDSCHRAUBE M6X16 ISA30	2
8*	0984050143S	ZYL.SCHRAUBE DIN6912 M5X14 8.8	5
9	77238061050	AXIALSICHERUNG ÖLPUMPEN ZWR	1
11	77338041200	ÖLFILTERDECKEL 08	1
12	77338005100	ÖLFILTER 07	1
14	0402251980	NADELROL. DIN5402 NRA 2,5X19,8	1
15	0402251180	NADELROLLE DIN5402 NRB2,5X11,8	1
16	0402041580	NADELROLLE NRB 4X15,8 G2	1
17*	79238006000	ÖLPUMPENZWISCHENRAD	1
18	0988121805	PASSSCHEIBE DIN0988-12X18X0,50	2
19	0471120010	SICHERUNGSRING DIN0471-12X1	1
20	07703305178	O-RING 33,05X1,78	1
21*	59038017100	VERSCHLU.SCHRAUBE M20X1,5 SW13	1
22	59038016100	ÖLSIEB	1
23	07701250151	O-RING 12,5 X 1,5 VITON V75	2
24	0770020170	O-RING 17,17X1,78 GLO	1
25	58038007755	ANLAUFSCHEIBE 8,1 X 15 X 0,5	1
26	0799060000	SICH.SCHEIBE DIN6799-RS 6,0	1
28	0770440020	O-RING 44,00X2,00 VITON	1
30	0018050103	INNENTORX LINSENK. M5X10 8.8	1
31	77038013100	LAGERZAPFEN ÖLPUMP.ZW.RAD 05	1
41	0401090003	KUGEL DIN5401-9	1
42	58038023300	DRUCKFEDER L=25MM D=1MM	1
43	58038022000	DICHTRING KUPFER 12X18X1,5	1
44*	78036024000	VERSCHLUSSSCHRAUBE SLS M12X1,5	1
98	00050000083	ÖLFILTER SERVICE KIT SX-EXC	x

157903810

C167903810

* NEUTEIL

X NACH BEDARF

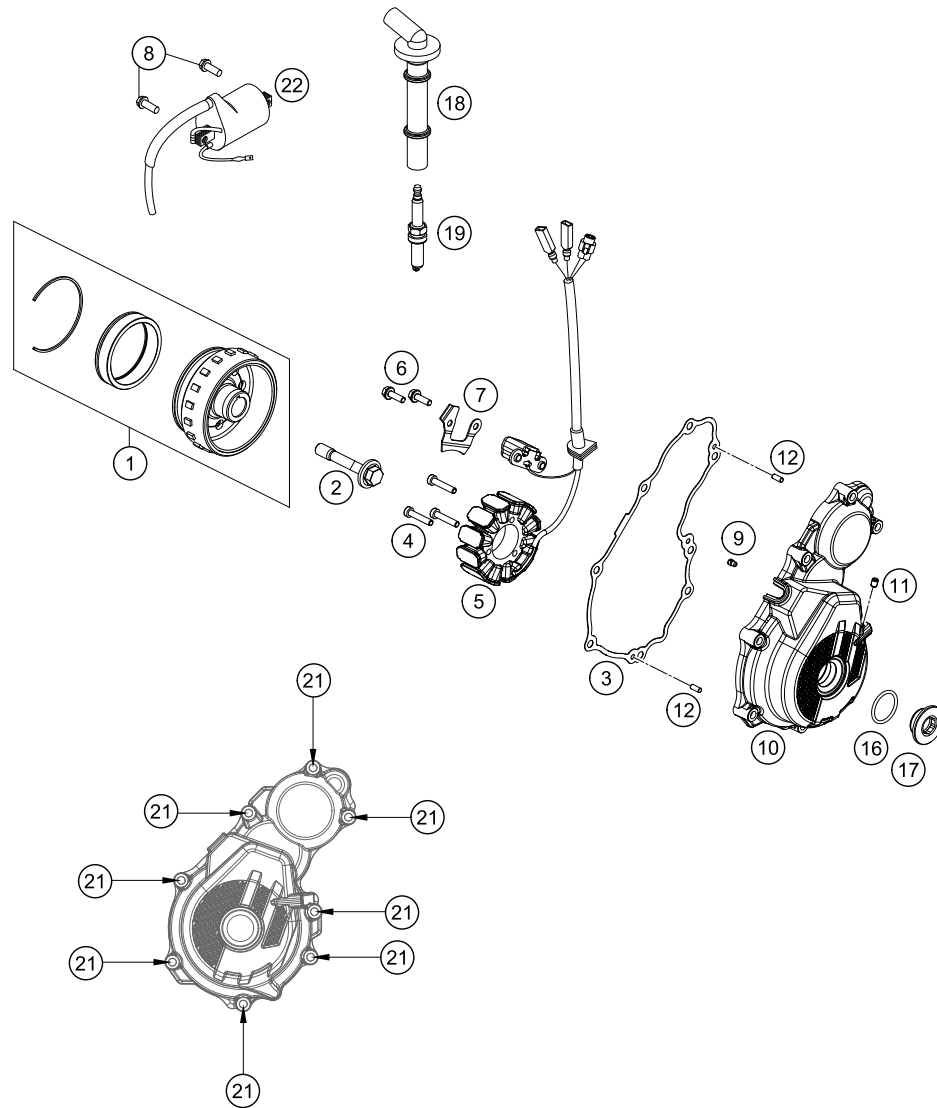

POS	TEILENUMMER	BEZEICHNUNG	STK
1*	79239005044	ROTOR EFI KPL.	1
2	77339010100	ROTORSCHRAUBE M10-1,0X60	1
3*	79230040000	ZÜNDUNGSDECKELDICHTUNG	1
4*	0012050253	ZYL.SCHRAUBE DIN6912 M5X25	3
5*	79239004000	STATOR	1
6	0025050166	SK-BUNDSCHRAUBE M5X16 ISA30	2
7*	79230002050	KABELHALTEBLECH	1
8*	0026060186	BUNDSCHR. M6X18 ISA30 SCHABEN.	2
9	80030058060	SPRITZDÜSE "60" M4	1
10*	7923000200015	ZÜNDUNGSDECKEL	1
11	0913050063	GEWINDESTIFT DIN 913 M5X6	1
12	0402040980	NADELROLLE DIN5402 NRB 4X9,8	2
16	07700240251	O-RING 24X2,5 VITON	1
17*	7723000216030	VERSCHLUSSSCHRAUBE M24X1,5	1
18	77239090000	ZÜNDKERZENSTECKER "XF05EMGCK"	1
19	77239093000	ZÜNDKERZE NGK LMAR9AI - 8	1
21	0025060306	SK-BUNDSCHRAUBE M6X30 ISA30	8
22	58439006000	ZÜNDSPULE IG3826 KOKUSAN '96	1

157903910

C167923910

* NEUTEIL

X NACH BEDARF

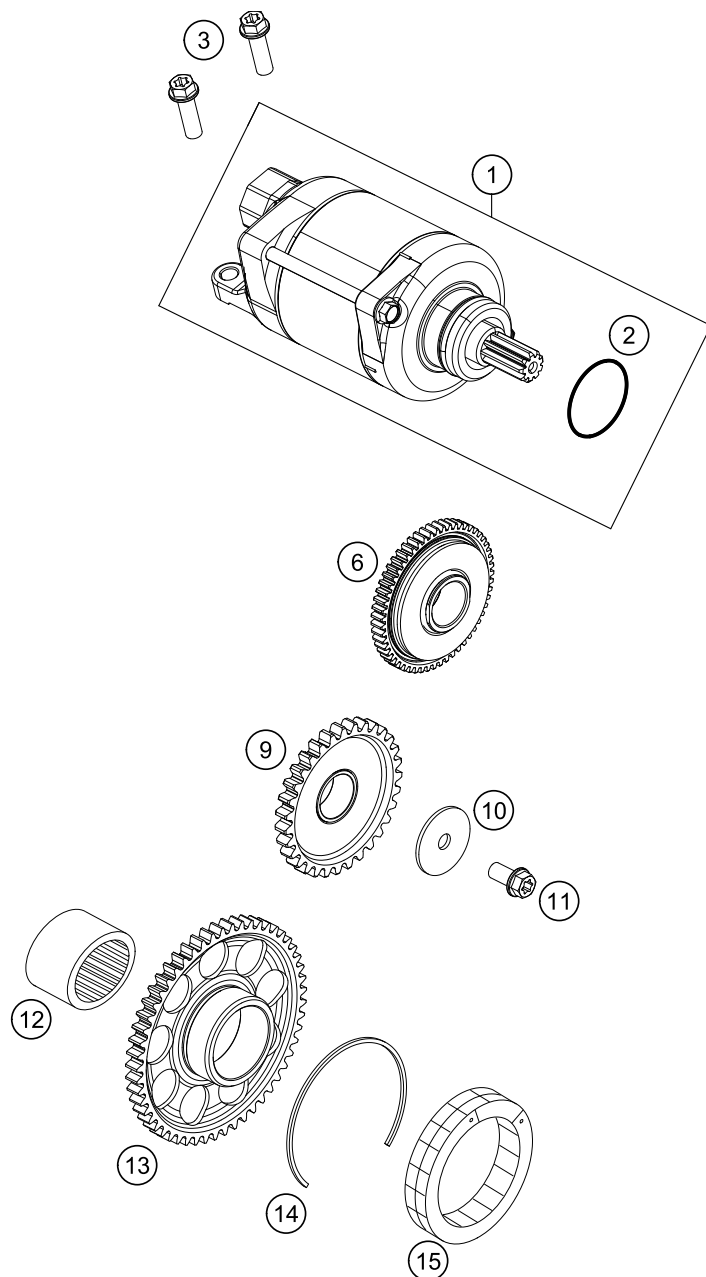

POS	TEILENUMMER	BEZEICHNUNG	STK
1*	79240001000	E-STARTERMOTOR	1
2	0770250030	O-RING 25,00X3,20 NBR 70	1
3	0025060256	SK-BUNDSCHRAUBE M6X25 ISA30	2
6*	79240016000	DREHMOMENTBEGRENZER	1
9*	79240022000	STARTER-ZWISCHENRAD	1
10*	79240017000	ANLAUFSCHEIBE 6X26X1,5	1
11*	0025060126	SK-BUNDSCHRAUBE M6X12 ISA30	1
12	0618253216	NADELHÜLSE HK2516 25/32/16 02	1
13*	79240020000	FREILAUFZAHNRAD	1
14	0472057150	SICHERUNGSRING DIN0472-57X1,50	1
15	80040026000	FREILAUF 03	1

157904010

C167904010

* NEUTEIL

X NACH BEDARF

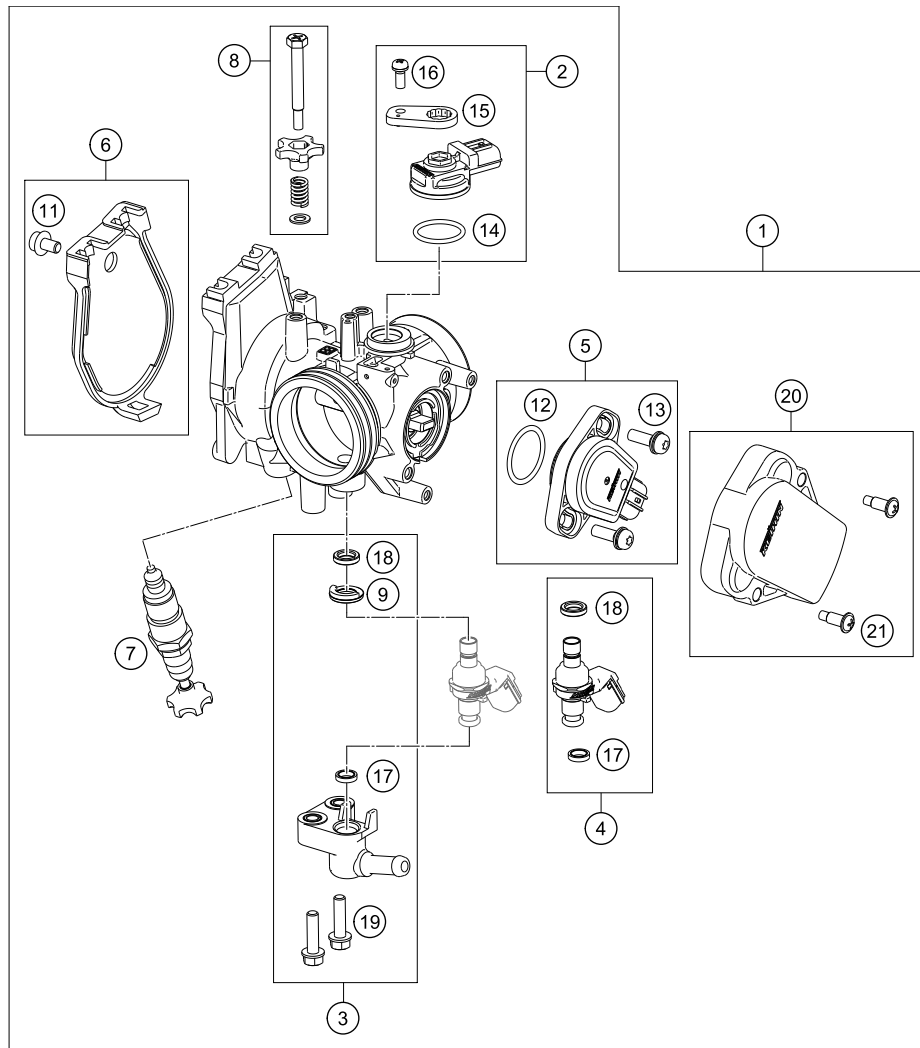

POS	TEILENUMMER	BEZEICHUNG	STK
1*	79041001000	DROSSELKLAPPENKÖRPER	1
2*	77741085044	MAP SENSOR KPL.	1
3*	79041013044	BENZINLEITUNG KPL.	1
4*	79041023044	EINSPRITZDÜSE KPL.	1
5*	79041077044	TPS KPL.	1
6*	79041056044	DKK DECKEL KPL.	1
7*	79041070000	KALTSTARTKNOPF	1
8	77741060044	LEERLAUFSCHRAUBE KPL.	1
9*	79041023030	DICHTRING	1
11*	79041056020	SPEZIALSCHRAUBE	1
12*	75041077110	O-RING	1
13*	61041077020	SCHRAUBE DROSSELKLAPPEN SENSOR	2
14	75041085010	O-RING	1
15	77741085020	HALTEBLECH	1
16	81241085030	SPEZIALSCHRAUBE	1
17*	60341023020	O-RING	1
18	75041023010	DICHTRING	1
19*	79041013060	SONDERSCHRAUBE M5X20	2
20*	79041078044	TPS DECKEL KPL.	1
21*	60031028000	SCHRAUBE KEIHIN 03	2
22	61041080000	ANSAUGLUFTTEMPERATURSENSOR	1
23*	0081645121	EJOT DELTA PT SCHRAUBE 45X12-Z	2
24	61041088000	NEIGUNGSWINKEL-SENSOR 05	1
25	0025060206	SK-BUNDSCHRAUBE M6X20 ISA30	2
27*	79041031000	STEUERGERÄT EFI	1
28*	79041031050	ECU HALTEGUMMI	1

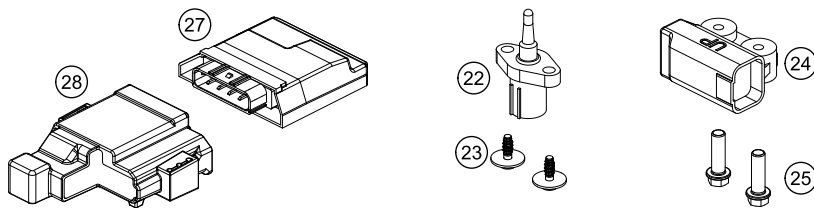

157894110

C167904110

* NEUTEIL

X NACH BEDARF

WWW.KTM.COM



KTM Sportmotorcycle GmbH
5230 Mattighofen, Austria
www.ktm.com



KTM_POWERPARTS

KTM_POWERWEAR

KTM_ORIGINAL SPARE PARTS



3CM089350PDE

Art. Nr.: 3CM089350PDE 22. Apr. 2016